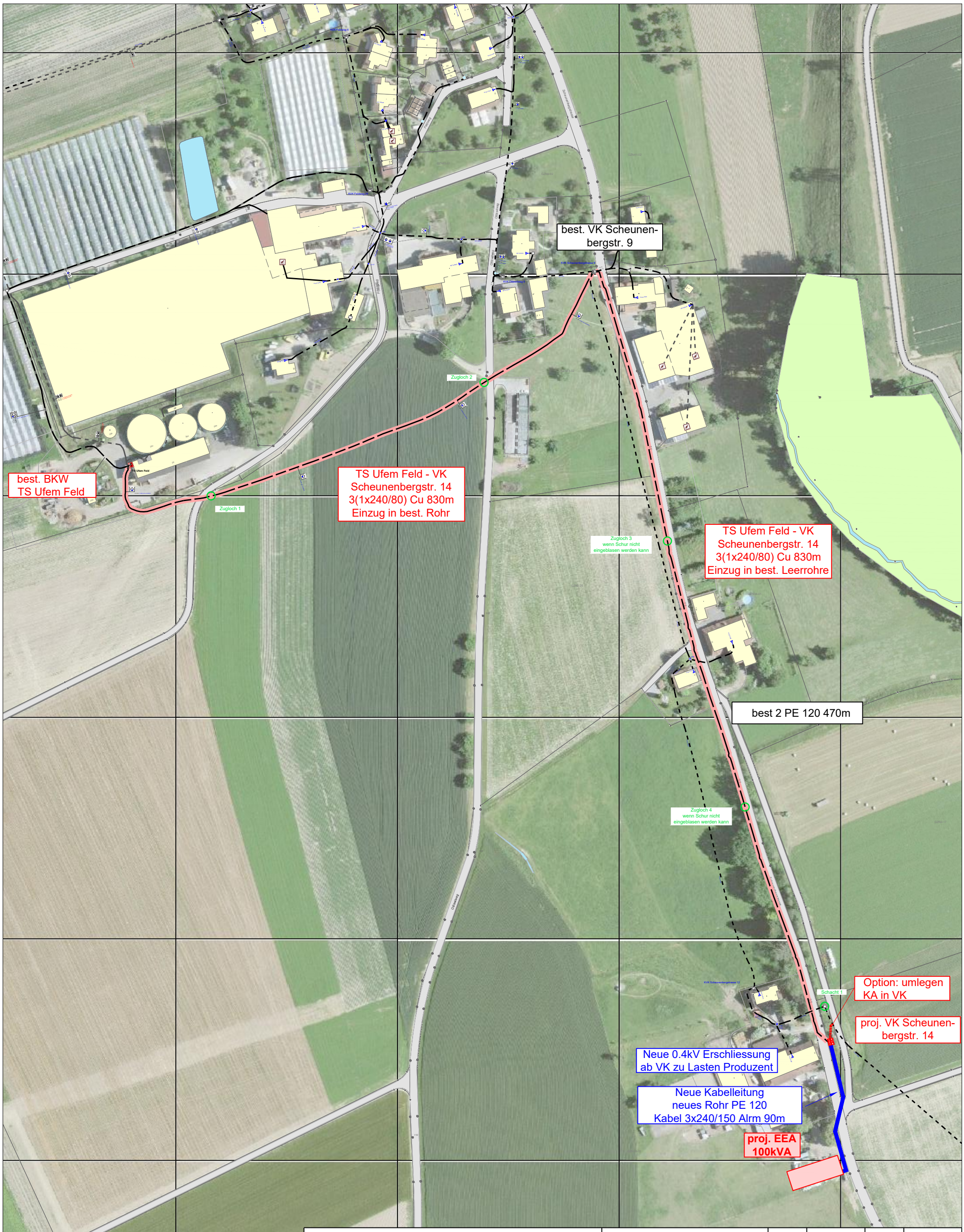


| | | | | | |
|---|---|---|---|---|---|
| Gemeinde Diessbach b. Büren<br>Netzverstärkung / Erschliessungsleitung<br>Übersichtsplan EEA Scheunenbergstr. 14 | Projektnummer<br>224'035 | Gez. | A. Gobet | Format | A3 |
| | | Gepr. | A. Gobet | Mst. | 1:2000 |
| | Plannummer | Datum | 30.10.2024 | Druck-datum | 26.09.2025<br>14:53 |

Variante 2

224'035 Scheunenbergstrasse 14, Variante 2, Übersichtsplan V3.dwg

| Index | | | | | | | |
|---|---|---|---|---|---|---|---|
| Name | | | | | | | |
| Datum | | | | | | | |

V:\Zeichnungen\Diessbach\225'067 EEA Scheunenbergstrasse 14

GOBET ETB
Elektrotechnisches Büro
Bahnhofstrasse 9 · 4553 Subingen
Tel. 032 614 19 13 · info@gobet-etb.ch